

SEGURO COLECTIVO DE VIDA OBLIGATORIO (SCVO) - Generación de Certificados de Cobertura

En esta sección le explicaremos cómo obtener Certificados de Cobertura del SCVO

Seleccionar la opción “**Aplicaciones**”. Automáticamente se abrirá otra ventana web.

The screenshot shows the Generali Argentina website interface. At the top, there is a navigation bar with the company logo and name, and a user profile dropdown for 'MARIANO GASTON GOMEZ[Asegurado]'. Below this are three main navigation buttons: 'Aplicaciones', 'Siniestros', and 'Mis Pólizas'. The main content area features a 'Inicio PANTALLA PRINCIPAL' section with a timestamp. Below this are two panels: 'Sus Mensajes' (currently empty) and 'Avisos' (notifications). The 'Avisos' panel lists three notifications with timestamps. The 'Pólizas Vigentes' section contains a table with the following data:

Ramo	Póliza	Endoso	Fec. Emisión	Vig. Desde	Vig. Hasta	Moneda	Prima	Premio
AUTOMOTORES	323871	0	10/07/2014	05/07/2014	05/07/2015	\$	\$ 596,07	\$ 734,36
AUTOMOTORES	323871	1	18/07/2014	05/08/2014	05/09/2014	\$	\$ 610,51	\$ 752,15
AUTOMOTORES	323871	2	15/08/2014	05/09/2014	05/10/2014	\$	\$ 621,23	\$ 765,36

At the bottom of the page, there is a footer with the Generali logo, copyright information, and technical details: 'Sitio optimizado para una resolución de pantalla de 1280 x 1024 pixeles. Funciona con los siguientes exploradores: Internet Explorer 8 o superior, Mozilla Firefox, Google Chrome y Opera. Requiere javascript y cookies habilitado.'

En esta nueva ventana se podrá solicitar dos tipos de certificados de SCVO:

- Con Nómina Actual
- Con Nómina Informada



1. Certificados SCVO con Nómina actual

Una vez dentro de la aplicación, seleccionar en la sección “**Certificados**”, ramo “**Vida Obligatorio**”, opción “**Nómina Actual**”. Ingresar el N° de póliza y hacer clic en el botón azul con la flecha que se encuentra a la derecha. El sistema automáticamente indicará el

contratante de la póliza y habilitará el campo para indicar ante qué autoridad debe ser presentado el certificado.

Certificados Vida Obligatorio

Número de Poliza:
 

Contratante: XXXXXXXXX XXXXXXXX S.A

Para ser Presentado ante:
 

Al completar todos los campos, pulsar el ícono con “forma de impresora” para continuar.

1 / 1+ 100%

GENERALI ARGENTINA
 Compañía de Seguros S.A.

Constancia de Cobertura

Datos del Contratante

Contratante: XXXXXXXXX XXXXXXXXX
 Domicilio: XXXXXXXXX XXXXXXXXXX 23 - CAPITAL FEDERAL
 Localidad: CAPITAL FEDERAL Código postal: 1087
 Provincia: CIUDAD AUTONOMA BUENOS AIRES
 Documento/cuil/cuil: XX-XXXXXXX-X

Datos del Seguro

Número de póliza: 33.XXX
 Ramo: VIDA OBLIGATORIO (DECRETO LEY 1567/74 Y SUS MODIFICACIONES)

Riesgos: MUERTE POR CUALQUIER CAUSA Suma asegurada: 12,000.00
 Vigencia Cobertura: Desde las 12 hs. del : 01/10/2011 Hasta las 12 hs. del : 30/09/2012

Datos de Asegurado/s

NOMBRE ASEGURADO	TIPO DOC	NRO DOCUMENTO
CASTRO MARIANO	CUIT	20990007770
FABIAN ALBERTO	CUIT	20998887770
MARIA FERNANDA	CUIT	20998887770
CRISTIAN DAN	CUIT	20990007770
MORELLI VICTOR A	CUIT	20990007770
GUSTAVO DANIEL	CUIT	20998887770
LEONARDO SEBASTIAN	CUIT	20990007770
RODRIGUEZ ALEJANDRO MANUEL	CUIT	20990007770
ROUX GUSTAVO	CUIT	20998887770

Comunicacion al asegurado: el asegurado que se identifica en este "certificado de incorporación" tendrá derecho a solicitar una

Una vez confeccionado el Certificado de Cobertura, seleccionar la opción detallada en la imagen con un círculo rojo, para proceder a imprimirlo.

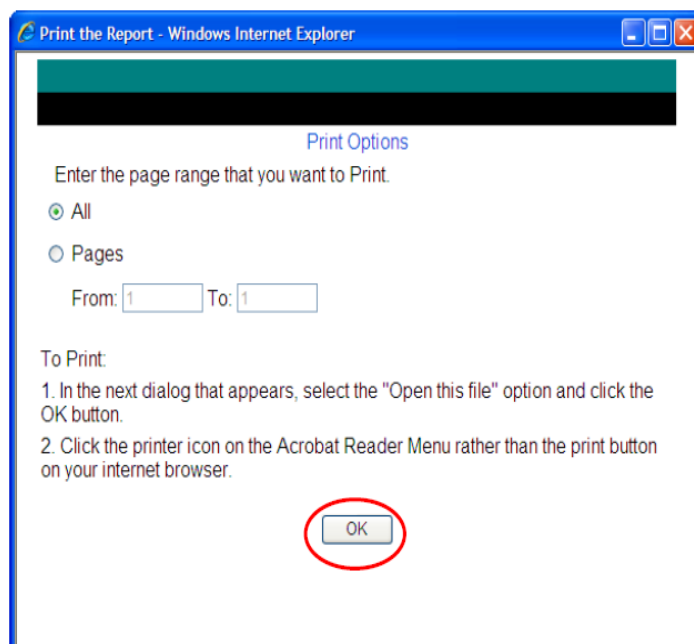

Al finalizar, podrá elegir imprimirlo o guardarlo en formato PDF con los botones señalados en la imagen anterior

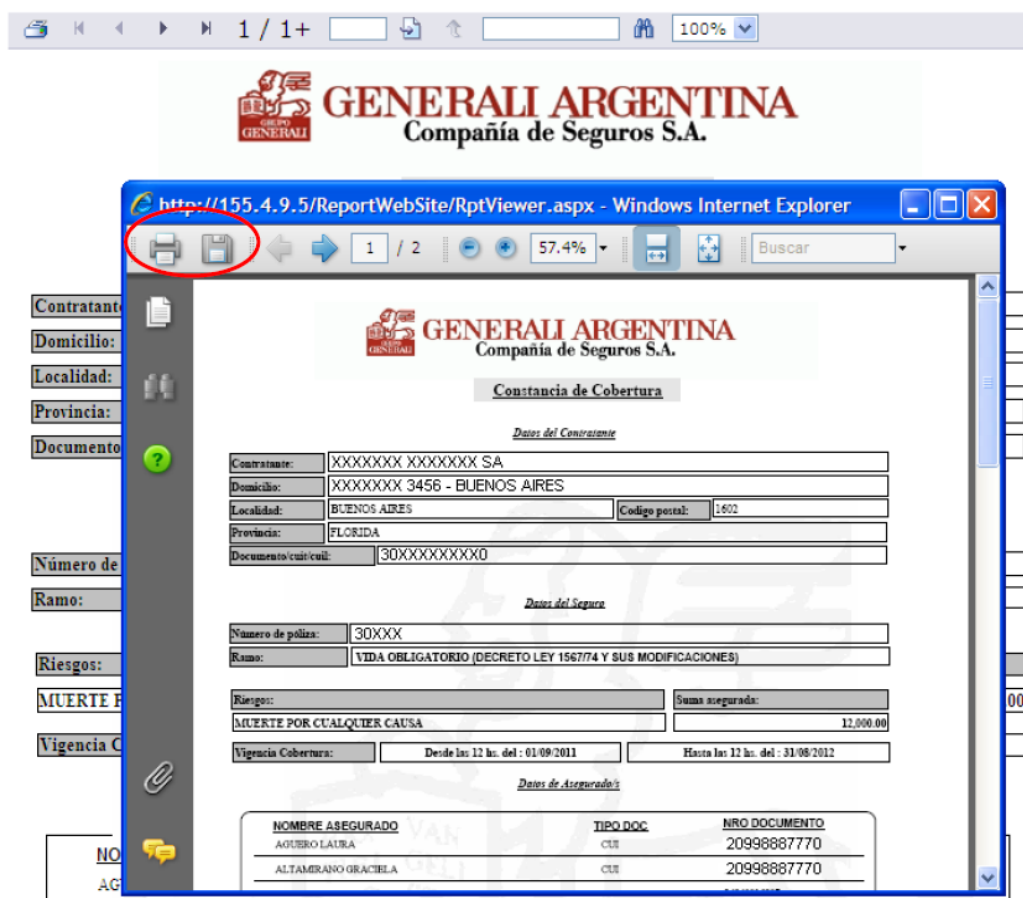

2.Certificados SCVO con Nómina informada

Seleccionar la opción “Nomina Informada” y Seleccionar la opción “Descargar Plantilla”, ya que el documento con la nómina a adjuntar debe respetar un formato determinado.

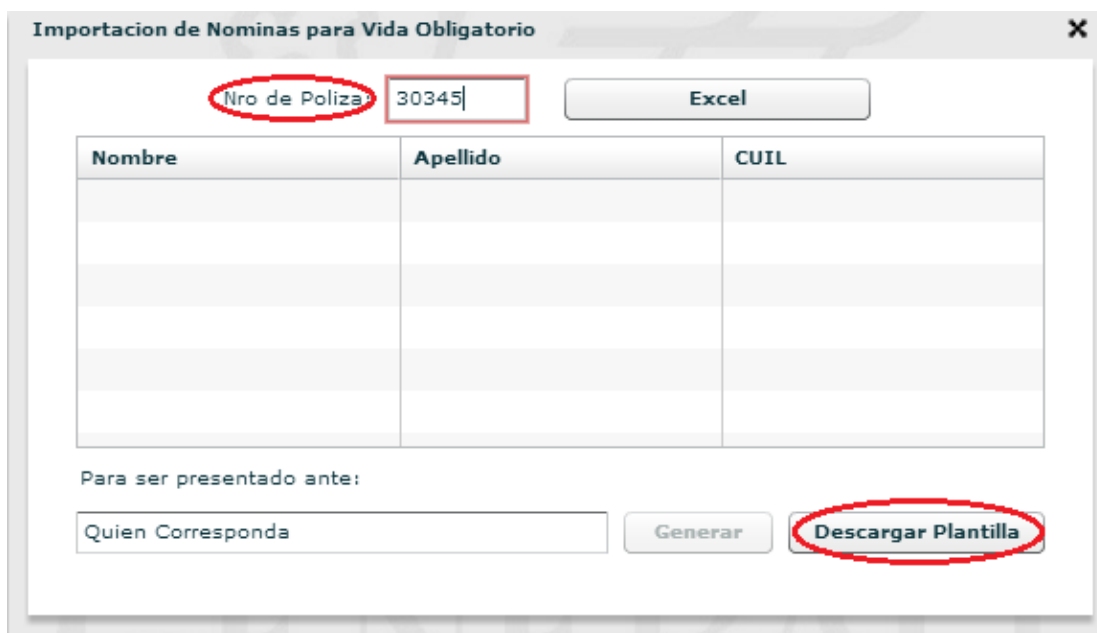

Importacion de Nominas para Vida Obligatorio

Nro de Poliza: 30345 Excel

Nombre	Apellido	CUIL

Para ser presentado ante:

Quien Corresponda Generar Descargar Plantilla

Posteriormente, debe guardar el archivo descargado, “Plantilla.xls”, con el nombre deseado, en una versión de Excel 2003 o anterior.

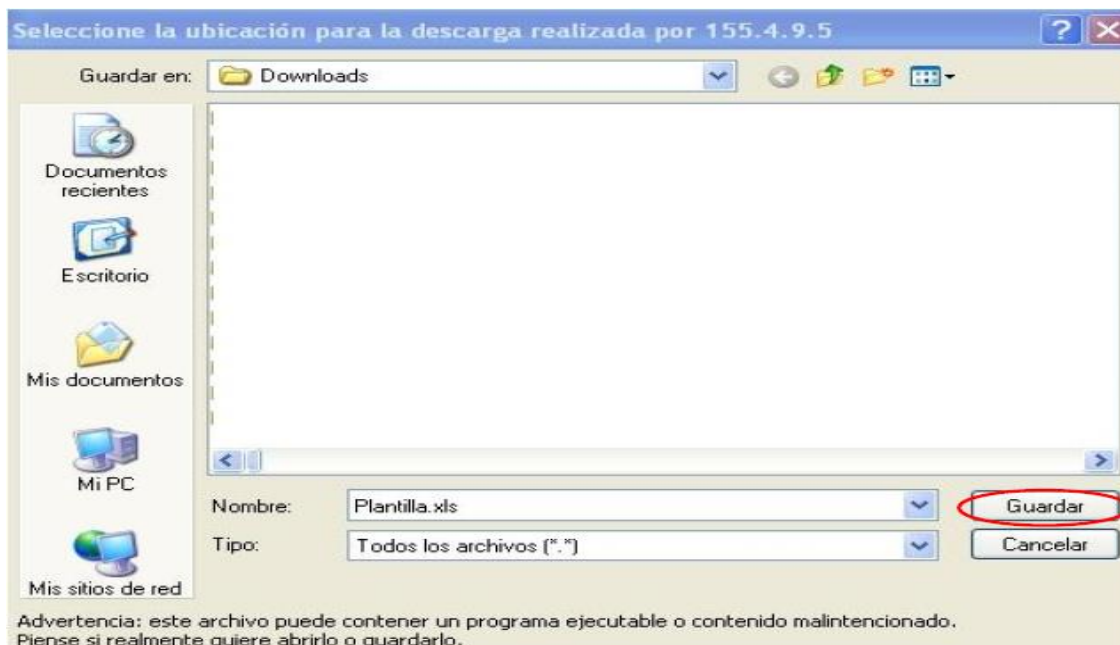

Seleccione la ubicación para la descarga realizada por 155.4.9.5

Guardar en: Downloads

Documentos recientes

Escritorio

Mis documentos

Mi PC

Mis sitios de red

Nombre: Plantilla.xls

Tipo: Todos los archivos (*.*)

Guardar Cancelar

Advertencia: este archivo puede contener un programa ejecutable o contenido malintencionado. Piense si realmente quiere abrirlo o guardarlo.

Luego deberá ingresar a dicho archivo y completar las columnas que se detallan con los datos personales de la nómina a declarar (Nombre – Apellido – CUIL). Guardar los cambios.

NOTA: El CUIL debe ser un número válido sin caracteres especiales

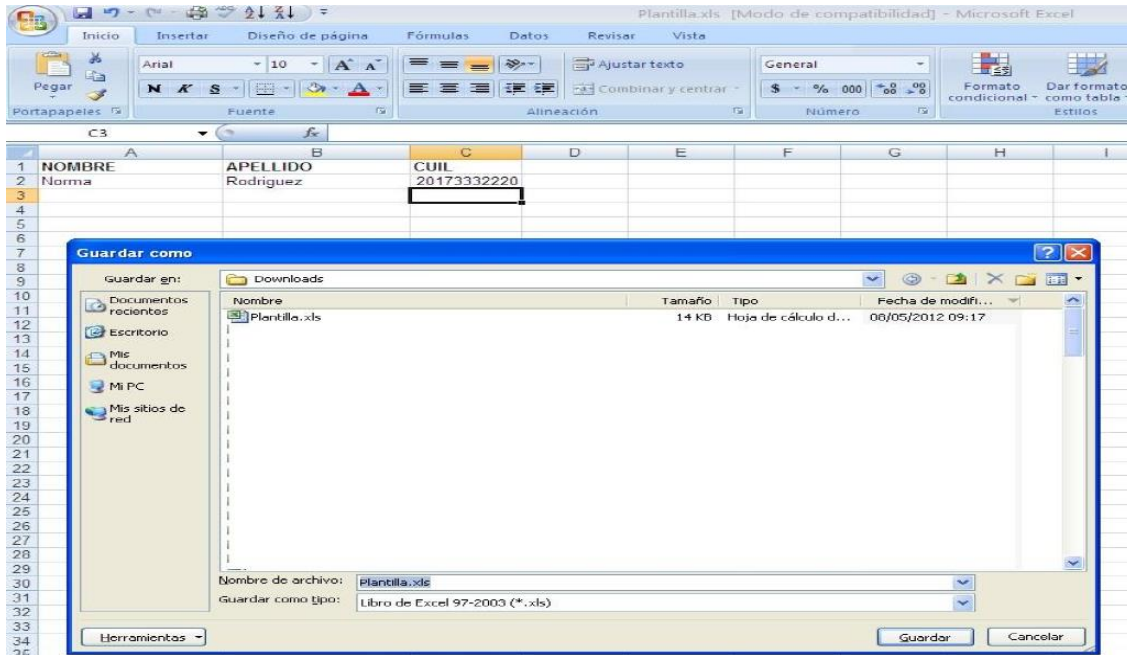

Colocar el número de póliza y hacer clic en el botón EXCEL, de esta forma se habilitará la opción de seleccionar el archivo guardado. Entonces podrá indicar ante qué autoridad se presentará el certificado y para generarlo deberá realizar clic en la opción "Generar". Para imprimir proceder del modo indicado al final del punto 1. Certificados SCVO con nómina actual

